



Associazione  
Docenti  
Articolo 33



# Convegno Nazionale



Logo di: Giorgio Chiavaroli

## Giornata Mondiale del Libro:

*“ L’adolescente, questo sconosciuto! “*

Silvi, Residence “Elena Resort”

**Lunedì 23 aprile 2018**

dalle ore 8:30 alle ore 18:30

Ingresso Libero. Rilascio di attestato di partecipazione



Università Di L’Aquila Dip. Mesva



Consutorio Familiare Silvi

*“Nessuno educa nessuno, nessuno si educa da solo, gli uomini si educano insieme, con la mediazione del mondo.” (Paulo Freire)*

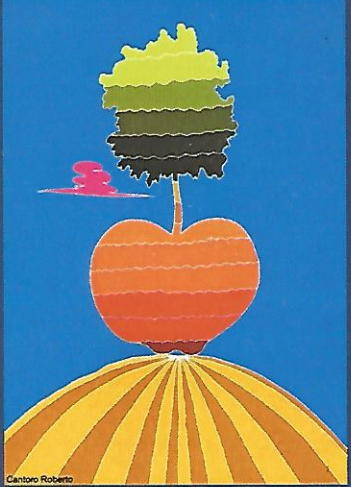

Cantero Roberto



**Giornata Mondiale indirizzata a Docenti, Operatori Socio Sanitari, Assistenti Educativi, Educatori e Genitori, Assistenti Sociali, Psicologi, Psicoterapeuti, Pedagogisti, Ostetriche, Infermieri, Medici, Fisioterapisti, Terapisti.**

**PROGRAMMA**

- Ore 8:30 Registrazione Partecipanti Sezione Antimeridiana  
Ore 9:00 **Saluti dell'Avv. Luigia Corneli**, Presidente dell'associazione "Nova Civitas";  
Ore 9:10 **Apertura dei lavori della Dott.ssa Anna Marcozzi** del Dip. Materno Inf. Asl Teramo;  
Ore 9:20 **Prof. Enzo Sechi**, Direttore Clinica Neuropsichiatrica L'Aquila:  
*"Il disagio psicologico e il rischio psicopatologico nell'adolescente"*;  
Ore 9:40 **Prof. Giuliano Bocchia** Dirigente scolastico Liceo Scientifico Pescara:  
*"La Scuola e i bisogni degli adolescenti"*;  
Ore 10:00 **Prof. Ispet.re Viriol D'Ambrosio**: *"Cura per educare. Apprendimenti lenti e veloci"*;  
Ore 10:20 **Prof. Giuseppe Cristoforo**, Università degli Studi di L'Aquila, Dip. Scienze Umane:  
*"Adolescenza e cultura nel tempo dell'effimero"*;  
Ore 10:40 **Dott. Massimo Mazzetti**, Direttore Giornale On-line Anankenews.it :  
*"Adolescenza e devianza secondo l'attuale giurisprudenza"*;  
Ore 11:00 **Dott.ssa Silvana Di Filippo** Consultorio Familiare Silvi Asl Teramo:  
*"Spazio e Spazialità nel Servizio Sociale tra maieutica ed Empowerment dell'adolescenza. Esperienza dei Peer Educators"*;  
Ore 11:30 Accoglienza Ospiti del Progetto delle Tre "A"  
*Premiazione Concorso Sociale e Menzioni Speciali. Proiezione video.*  
Ore 12:00 **Prof. Claudio Crivellari**, Università G. D'Annunzio Chieti, Docente di Filosofia  
*"Adolescenti e spettacolarizzazione del tragico"*;  
Ore 12:20 **Prof. Gabriele Di Giuseppe**, Presidente ASC:  
*"SuperAbile tra Sport e Sociale per la prevenzione"*;  
Ore 12:40 Chiusura dei lavori. **Dott. Roberto Scardetta**:  
*"L'adolescenza ... Primavera Esistenziale"*

**PAUSA PRANZO**

**Ore 13:00 – 14:00**

- Ore 14:00 Registrazione Partecipanti Sezione meridiana  
Ore 14:30 **Sig. Maurizio Alessandrini**, Presidente Assoc FAVIS Familiari delle vittime delle sette:  
*"L'adolescenza e il fascino dell'occulto nelle sue diverse manifestazioni"*;  
Ore 14:50 **Dott. Pietro Literio**: *"La comunicazione efficace con gli adolescenti"*;  
Ore 15:10 **Dott.ssa Antonella Fortuna**: *"Figli del digitale: dagli acting-out alle alessitimie post-moderne, quali esiti delle nuove dipendenze"*;  
Ore 15:30 **Prof.ssa Stefania Gianni** Docente di Stori della Musica: *"La musicoterapia nel disagio adolescenziale"*;  
Ore 15:50 **Dott. Antonio Lera**: *"Gli adolescenti: nativi digitali"*;  
Ore 16:10 **Prof. Gabriele Gaudieri**, Univacq Dip. MESVA:  
*"Aspetti neurofisiologici dell'età adolescenziale": conoscenze utili per un nuovo statuto epistemologico della Pedagogia"*;



Ore 16:30 Dott.ssa **Sara Frascarelli** :*“La presa in carico dell’adolescente con psicopatologie: trattamenti riabilitativi e metodi di intervento”*;  
Ore 16:50 Dott.ssa **Monia Ciminari** , Assistente Sociale Specialistica:  
*“Adolescenza e gioco d’azzardo due complessità a confronto nel processo del divenire”*;  
Ore 17:10 Dott. **Fabio Martini**, Presidente Associazione Letteraria L’Inedito:  
*“ Il cancello sulla battigia”*;  
Ore 17:30 Dott.ssa **Chiara Ferri**, Atletica Vomano: *La Peer Education e il ruolo dei mediatori Peer*  
Ore 17:50 Dott.ssa **Stella Chiavaroli** , V. Direttrice Giornale On-line Anankenews.it, Sportello di Supporto Integrato: *“Linguaggi inclusivi tra comunicazione e multimedialità nei processi educativi”* e **conclusioni** con video del progetto *“Siamo diversi, ma tutti uguali”*  
Ore 18:15 **Chiusura dei lavori**, con il sorriso sociale di **Fabio Chiavarini** *“Quanti palloncini ci vogliono per far volare un sogno?”*  
Ore 18:30 Dibattito – Consegna Attestati ai Relatori e ai partecipanti

**SEGRETERIA ORGANIZZATIVA:** Dipartimento Mesva UNIVERSITA’ DEGLI STUDI DI L’AQUILA, Associazione “Nuova Paideia e giornale integrato anankenews.it Silvi”, Associazione “Nova Civitas” Silvi, Associazione Letteraria Pineto, Consultorio di Silvi.

**SEGRETERIA CONVEGNO:**

Maria di Blasio, Valentina Cesarini, Nadia Di Blasio e Giovanna Corneli Associazione Nova Civitas, e Marta Travaglini Tirocinante Servizio Sociale Consultorio Familiare Silvi, (Tutor aziendale D.ssa Silvana Di Filippo, Gabriele Vernisi, Dott.sa Giuliana Astolfi, e Dott.sa Margherita Stufano Asl Teramo.

Con la **partecipazione degli attori sociali:** Francesca Di Pietro, Rossella Giammaria Sara Cuciniello (trio della medaglia sociale), Luciano Maccariello, Ruben Mosca, Leon Bernini, Martina Collevicchio (quartetto creativo), Caterina De Maria e Giancarla Giuliani (genitori professionali), Angelo De Angelis, Maria Aielli, Giovanni Cocciasecca, Benito Supplizio, Marilena Fossemò, Maria Aielli e Maria D’Agostino (L’empatia a con le tre ‘A’), Enrico Casale , Stella Chiavaroli e Filomena Ferrante (la poesia, la chitarra sociale e il video sociale), Roberto Cantoro (disegno: L’enigma di un adolescente), Giorgio Chiavaroli (Logo “L’adolescente, questo sconosciuto”)

**INFO:** Prof. Gabriele Gaudieri 3927340291; Dott. Massimo Mazzetti 3927476083

**CONTATTI:** gabriele.gaudieri@univaq.it